

CONFIGURAÇÃO DE PENAS P/ PLOTAGEM	
COR	ESP.
1	07, 0,1
2	07, 0,2
3	07, 0,3
4	07, 0,4
5	07, 0,5
6	07, 0,6
7	07, 0,25
8	07, 0,09
9	07, 0,15
140	140, 0,15
162	162, 0,15

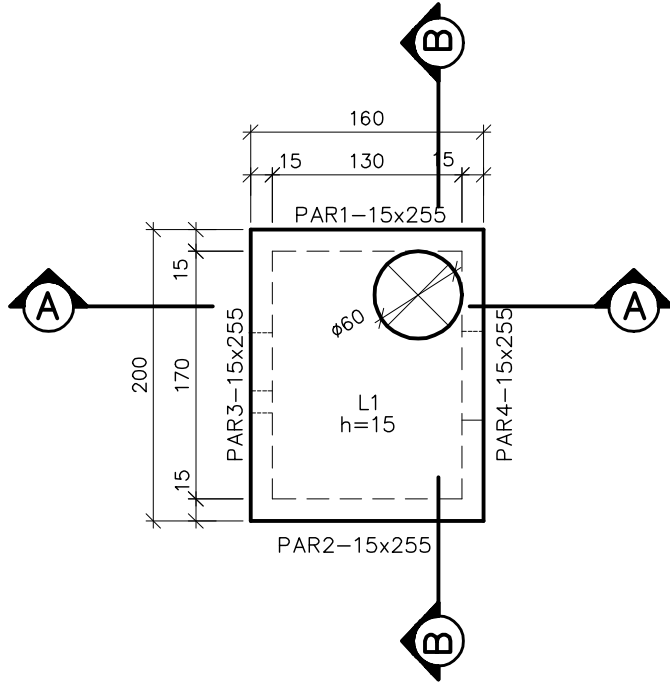

CAIXA DE PASSAGEM – EL. 14,95 (2x)
ESC.: 1:50

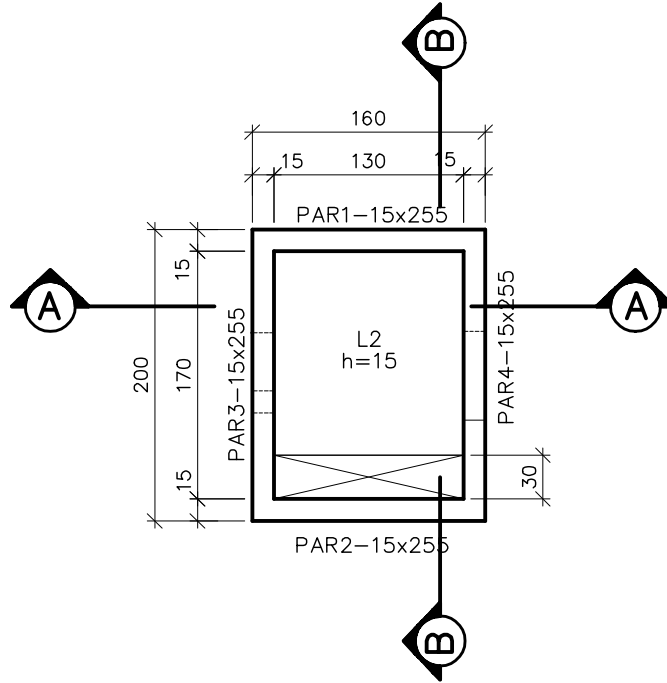

CAIXA DE PASSAGEM – EL. 12,55 (2x)
ESC.: 1:50

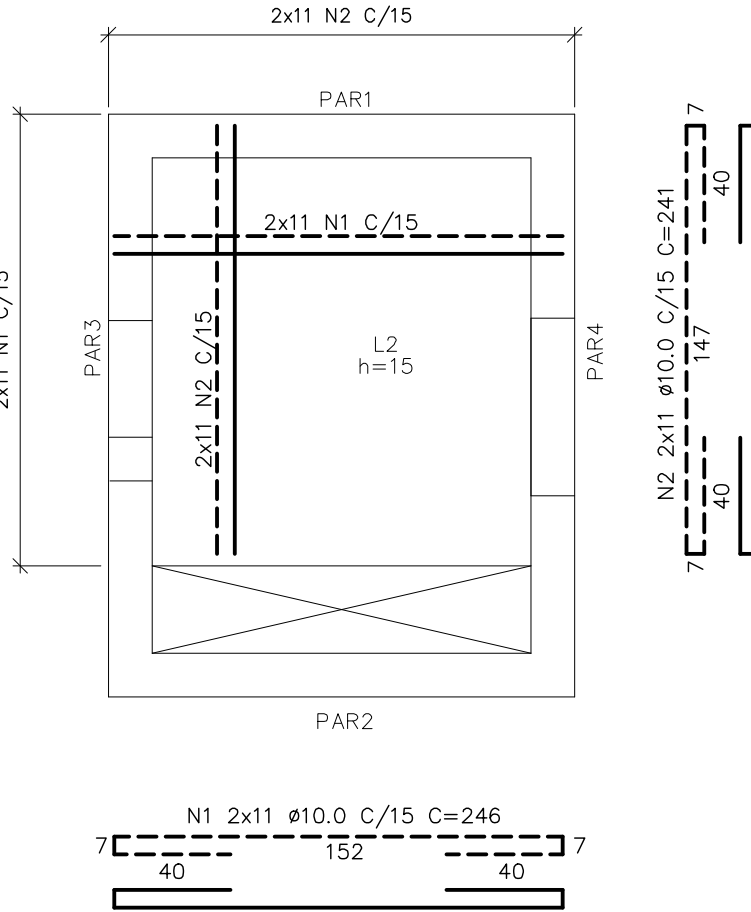

CAIXA DE PASSAGEM – LAJE FUNDO ARMAÇÃO (2x)
ESC.: 1:25

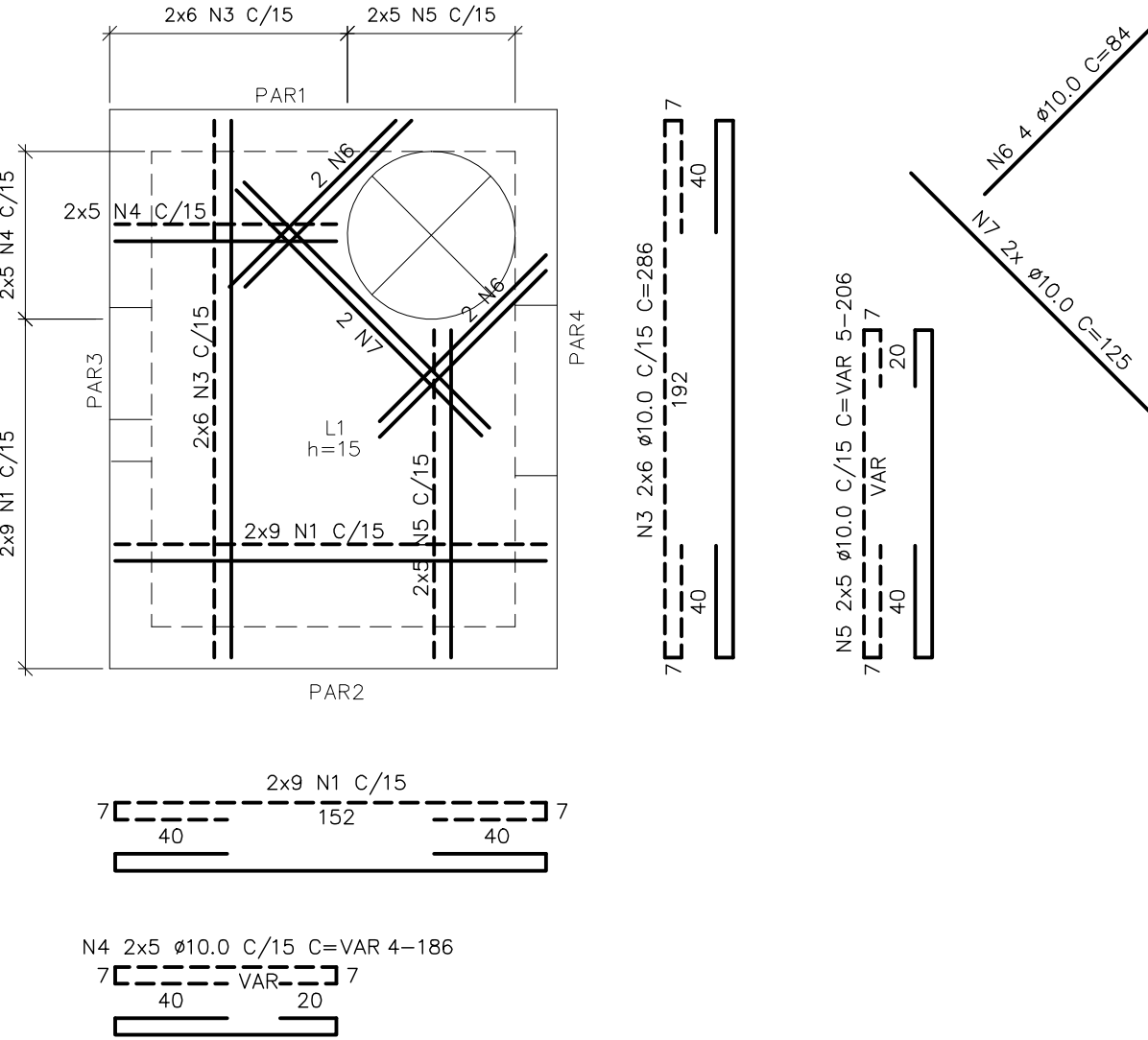

CAIXA DE PASSAGEM – LAJE TOPO ARMAÇÃO (2x)
ESC.: 1:25

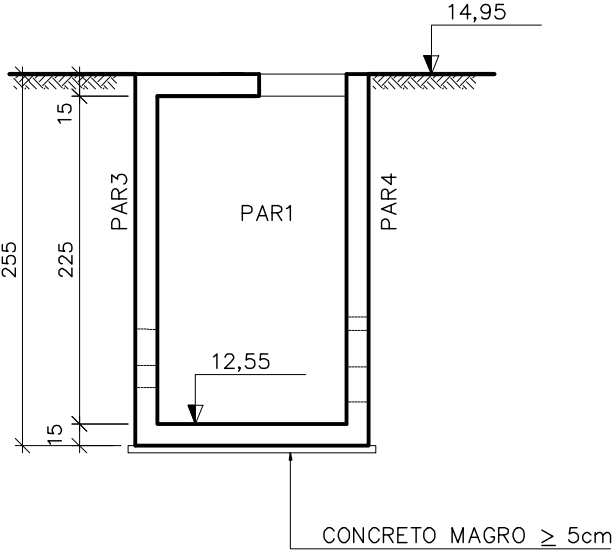

CORTE AA
ESC.: 1:50

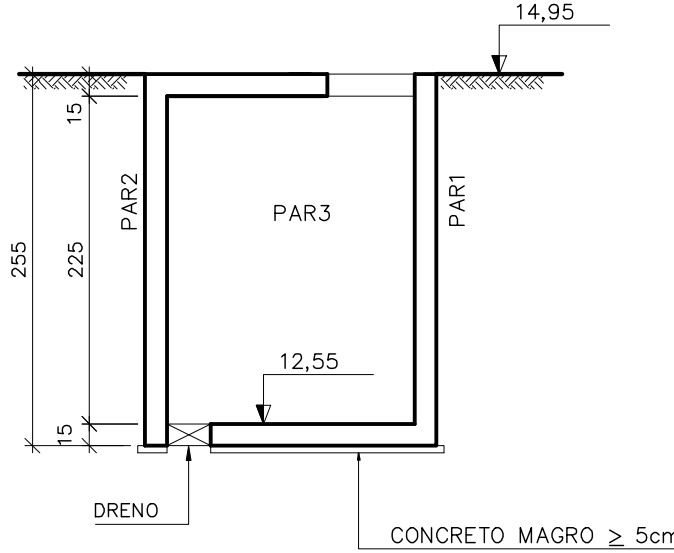

CORTE BB
ESC.: 1:50

PAR1–15x255 (2x)
ESC.: 1:25

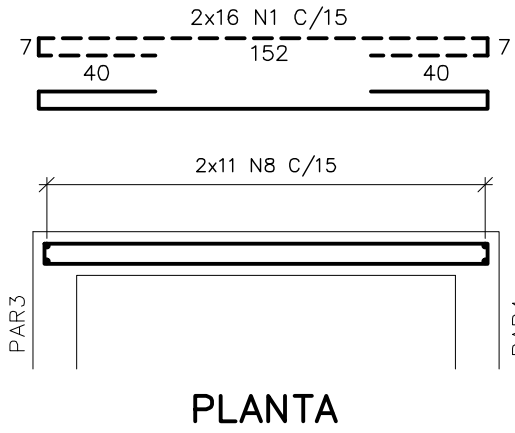

PLANTA

PAR2–15x255 (2x)
ESC.: 1:25

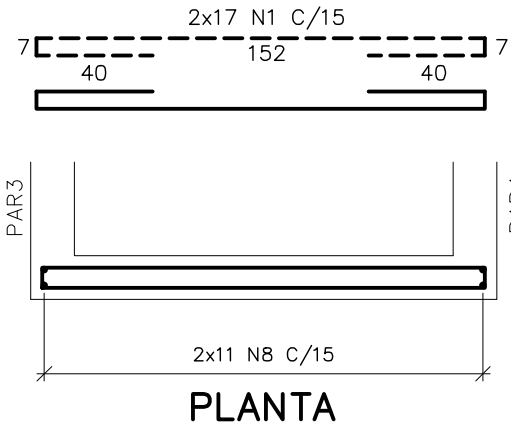

PLANTA

PAR3=PAR4–15x255 (4x)
ESC.: 1:25

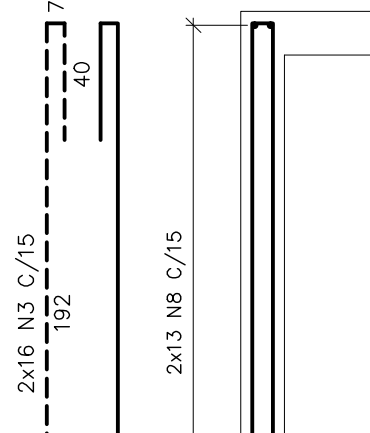

PLANTA

SIMBOLOGIA:

RAIOS (r) INTERNOS MÍNIMOS DE CURVATURA PARA GANCHOS E ESTRIBOS NBR-6118 (ITEM 6.3.4.1)		
BITOLA Ø	CA-50	CA-60
< 20mm	2.5 Ø	3.0 Ø
> 20mm	4.0 Ø	5.0 Ø
ESTRIBO > 20mm	1.5 Ø	1.5 Ø

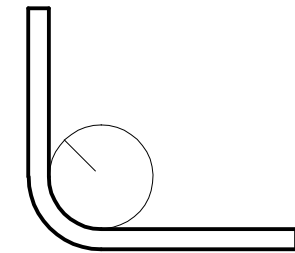

DETALHE "A"
SEM ESC.

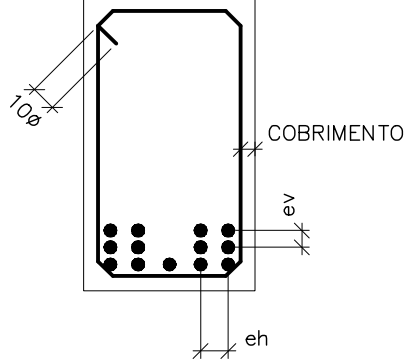

DETALHE "B"
SEM ESC.

QUANTITATIVOS

VOLUME DE CONCRETO fck 30MPa = 6,86 m³
VOLUME DE CONCRETO MAGRO = 0,36 m³
ÁREA DE FORMAS = 77,86 m²
VOLUME DE ESCAVAÇÃO = 45,79 m³
VOLUME DE REATERRO = 29,15 m³
VOLUME DE BOTA-FORA = 16,64 m³
APILOAMENTO DE FUNDO DE VALA = 8,74 m²

NOTAS:

- 01- COTAS E DIMENSÕES EM CENTÍMETRO E ELEVAÇÕES EM METRO, EXCETO ONDE INDICADO.
- 02- CONCRETO ESTRUTURAL fck= 30 MPa, CONCRETO MAGRO fck= 10 MPa.
- 03- PARA A CURA DO CONCRETO DEVERÁ SER UTILIZADA LAMINA D'ÁGUA OU LONA (MANTA BIDIM) ENCHARCADA, ADOTAR A CURA QUÍMICA E PROTEÇÃO CONTRA O VENTO IMEDIATAMENTE APÓS O PERÍODO DE PEGA.
- 04- AS FORMAS E ESCORAMENTOS DEVERÃO SER DIMENSIONADOS E EXECUTADOS DE ACORDO COM AS PRESCRIÇÕES DA NB-11, DE MODO QUE NÃO SOFRA DEFORMAÇÕES PREJUDICIAIS, QUER SOB A AÇÃO DOS FATORES AMBIENTAIS, QUER SOB A CARGA, ESPECIALMENTE A DO CONCRETO ANTES DO INÍCIO DA PEGA. UTILIZAR FORMA CHAPA COMPENSADA RESINADA 12mm.
- 05- OS MATERIAIS CONSTITUINTES DO CONCRETO ARMADO DEVERÃO ATENDER À SUAS RESPECTIVAS ESPECIFICAÇÕES, NBR 5735, NBR 11578, NBR 7211, NBR 7480, NBR 6118:2003, ETC.
- 06- O LIMITE DE TOLERÂNCIA PARA COBRIMENTO DAS ARMADURAS DO CONCRETO ARMADO É DE 5mm, SENDO QUE OS COBRIMENTOS NOMINAIS ESTÃO, SEMPRE, REFERIDOS À SUPERFÍCIE DA ARMADURA EXTERNA, EM GERAL À FACE EXTERNA DOS ESTRIBOS.
- 07- ANTES DO LANÇAMENTO DO CONCRETO, DEVERÁ SER VERIFICADA A EXATIDÃO DIMENSIONAL DAS FORMAS EM RELAÇÃO AO PROJETO ESTRUTURAL, A FIM DE ASSEGURAR-SE À GEOMETRIA DA ESTRUTURA.
- 08- NO LANÇAMENTO DO CONCRETO NAS FORMAS, DEVE-SE TOMAR AS PRECAUÇÕES NECESSÁRIAS PARA QUE NÃO HAJA SEGREGAÇÃO DO MESMO, RECOMENDA-SE QUE A ALTURA DE QUEDA LIVRE NÃO ULTRAPASSE 2,00 METROS.
- 09- EM NENHUMA HIPÓTESE O LANÇAMENTO DO CONCRETO PODERÁ SER FEITO APÓS O INÍCIO DA PEGA.
- 10- TODAS AS COLOCAÇÕES CONSTANTES NESTE QUADRO SÃO DE OBRIGAÇÃO DO RESPONSÁVEL TÉCNICO PELA EXECUÇÃO DA OBRA, QUE DEVE TER "ART-GREA" RECOLHIDA ANTES DO INÍCIO DA OBRA.
- 11- RAIOS DE DOBRAMENTO: BARRAS = 5,0 Ø - ESTRIBOS = 6,0 Ø
- 12- EMENDAS POR TRANSPASSE = 70 Ø
- 13- TODA ARMADURA QUE FOR INTERCEPTADA POR FUROS OU ABERTURAS DEVERÁ SER, CORTADA E DOBRADA ADEQUADAMENTE, OBEDECENDO ÀS PRESCRIÇÕES DE COBRIMENTO MÍNIMO ADOTADO.
- 14- TENSÃO ADMISSÍVEL DO SOLO DE 0,40 kgf/cm², CONFORME BOLETIM DE SONDAGEM FURO SP-01.
- 15- IMPERMEABILIZAÇÃO: PARA PROTEÇÃO MECÂNICA DO CONCRETO (INTERNO), RECOMENDAMOS REVESTIMENTOS MINERAIS À BASE DE SILICATOS POLIMÉRICOS (Konsit KK10, BAUCHÉMIE), LOGO APÓS DESFORMA; APLICAR MANUALMENTE DUAS CAMADAS DE Konsit KK10, SOBRE PONTE DE ADERÊNCIA Konsit HB (VER INSTRUÇÕES DO FABRICANTE). PARA FIXAÇÃO DE TUBOS NAS ABERTURAS: SELANTE À BASE DE ALCATRÃO E POLIURETANO (SIKAFLEX "T68 E T68 NS") OU SIMILAR.

ESTE DESENHO É PROPRIEDADE DA
COMPANHIA ESPÍRITO SANTENSE DE
SANEAMENTO - CESAN E NÃO PODE
SER COPIADO SEM SUA AUTORIZAÇÃO.

NÚMEROS	TÍTULOS	Nº	LOCAL	DISCRIMINAÇÃO	DES.	DIV.	GER.	DATA
A-056-000-92-4-MC-0001	MEMÓRIA DE CÁLCULO ESTRUTURAS DE CONCRETO							
B-056-000-92-5-XX-0022	PROJETO HIDRÁULICO - 01/03							
B-056-000-92-5-XX-0023	PROJETO HIDRÁULICO - 02/03							
B-056-000-92-5-XX-0024	PROJETO HIDRÁULICO - 03/03							
PRINCIPAIS DESENHOS DE REFERÊNCIA		REVISÃO						

CANCELA E SUBSTITUI O DESENHO NÚMERO:	
CANCELADO E SUBSTITUÍDO PELO DESENHO NÚMERO:	

CENTRO DE DOCUMENTAÇÃO	
RECEBIDO: / /	
Nº DOC.: _____ ASS.: _____	
APROVAÇÃO CESAN:	
ASS.: _____ MATR.: _____	
UNID.: _____ DATA: / /	
ESTA APROVAÇÃO NÃO ISENTA A CONTRATADA DE SUAS RESPONSABILIDADES LEGAIS.	

EMITENTE:	
PROJETADO:	
COORDENADOR:	
CREA: 7616/D REGIÃO: ES	
DESENHO: ANTONIO MARIANI	
DATA: 07 / 06 / 2016	
RESPONSÁVEL TÉCNICO:	
CREA: 4619/D REGIÃO: ES ART Nº: 0830160012591 DATA: 07/06/2016	

EMISSION CESAN	
PROJETADO:	
CREA: -	
DESENHADO:	
VERIFICADO:	
DIVISÃO:	
GERÊNCIA:	

DATAS			
	MUNICÍPIO: SANTA LEOPOLDINA	DISTRITO: SEDE	BAIRRO: –
–	NOME DO EMPREENDIMENTO: AMPLIAÇÃO DA ESTAÇÃO DE TRATAMENTO DE ESGOTO DE SANTA LEOPOLDINA		
–	TÍTULO: PROJETO ESTRUTURAL		
–	DISPOSITIVOS DE DRENAGEM		
–	FORMA E ARMAÇÃO 02/02		
–	ESCALA: INDICADA	FOLHA: 02 / 02	Nº CESAN B-056-000-92-4-XX-0025
			REV: 00